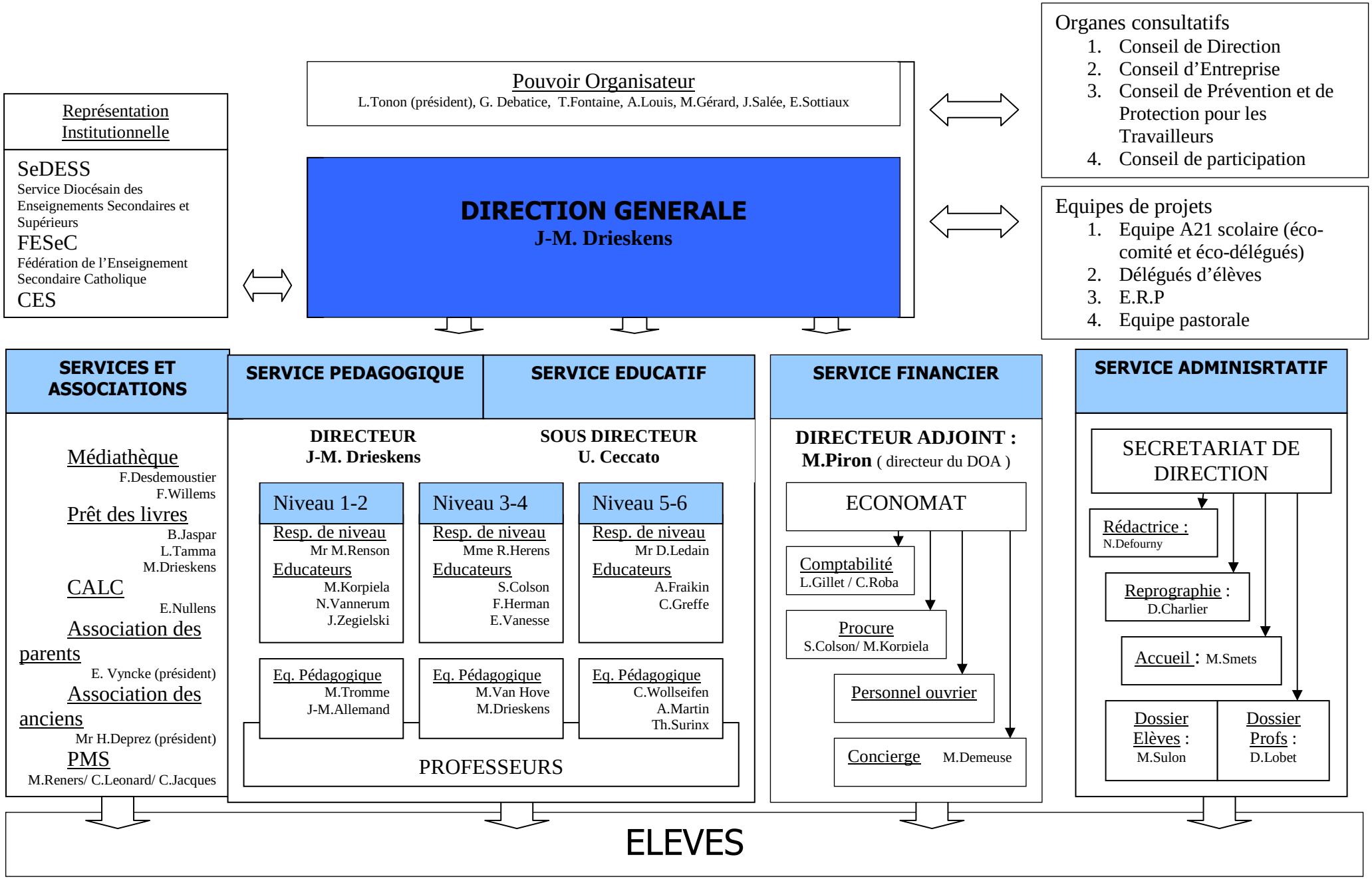
Représentation Institutionnelle
SeDESS
Service Diocésain des Enseignements Secondaires et Supérieurs
FESeC
Fédération de l'Enseignement Secondaire Catholique
CES
Pouvoir Organisateur
L.Tonon (président), G. Debatice, T.Fontaine, A.Louis, M.Gérard, J.Salée, E.Sottiaux
DIRECTION GENERALE
J-M. Drieskens
Organes consultatifs
1. Conseil de Direction
2. Conseil d'Entreprise
3. Conseil de Prévention et de Protection pour les Travailleurs
4. Conseil de participation
Equipes de projets
1. Equipe A21 scolaire (éco-comité et éco-délégués)
2. Délégués d'élèves
3. E.R.P
4. Equipe pastorale
SERVICES ET ASSOCIATIONS
Médiathèque
F.Desdemoustier
F.Willems
Prêt des livres
B.Jaspar
L.Tamma
M.Drieskens
CALC
E.Nullens
Association des parents
E. Vyncke (président)
Association des anciens
Mr H.Deprez (président)
PMS
M.Reners/ C.Leonard/ C.Jacques
SERVICE PEDAGOGIQUE
SERVICE EDUCATIF
DIRECTEUR
J-M. Drieskens
SOUS DIRECTEUR
U. Ceccato
Niveau 1-2
Resp. de niveau
Mr M.Renson
Educateurs
M.Korpiela
N.Vannerum
J.Zegielski
Niveau 3-4
Resp. de niveau
Mme R.Herens
Educateurs
S.Colson
F.Herman
E.Vanesse
Niveau 5-6
Resp. de niveau
Mr D.Ledain
Educateurs
A.Fraikin
C.Greffe
Eq. Pédagogique
M.Tromme
J-M.Allemand
Eq. Pédagogique
M.Van Hove
M.Drieskens
Eq. Pédagogique
C.Wollseifen
A.Martin
Th.Surinx
PROFESSEURS
SERVICE FINANCIER
DIRECTEUR ADJOINT :
M.Piron (directeur du DOA)
ECONOMAT
Comptabilité
L.Gillet / C.Roba
Procure
S.Colson/ M.Korpiela
Personnel ouvrier
Concierge M.Demeuse
SERVICE ADMINISRTATIF
SECRETARIAT DE DIRECTION
Rédactrice :
N.Defourny
Reprographie :
D.Charlier
Accueil : M.Smets
Dossier Elèves :
M.Sulon
Dossier Profs :
D.Lobet
ELEVES